

CIRCUITOS DE TRÁFICO LEOC

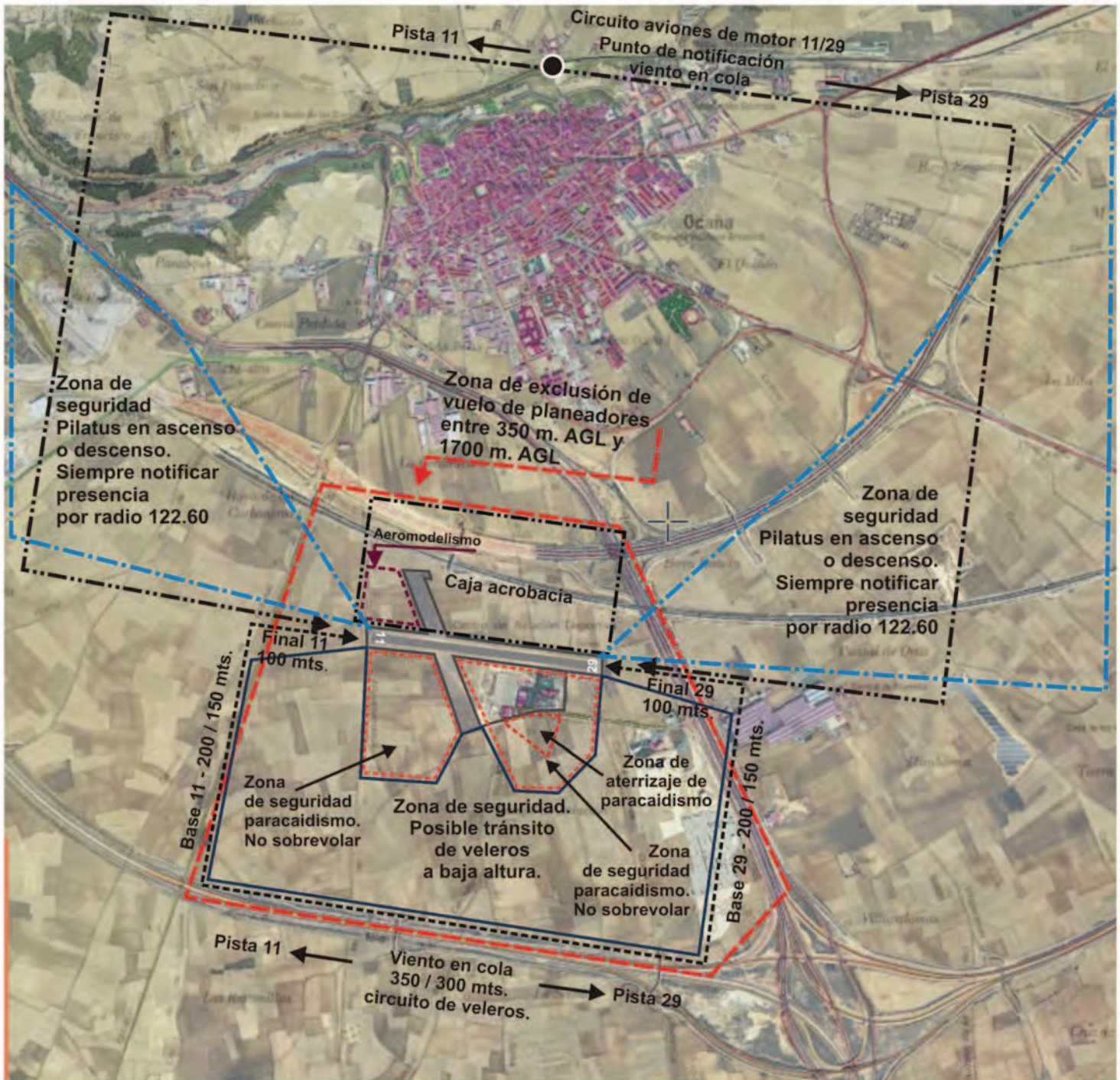

OCAÑA (LEOC)	
Elevación: 2404' - 733 m	
Coordenadas: 39°56'417 N - 03°30'250 W	
Pistas:	
Asfalto	29/11 1250 x 12
Tierra	29/11 1260 x 40
Tierra	35/17 850 x 30
Frecuencia: 122.60 Mhz	
Frecuencias:	
Cuatro Vientos LECU	118.70 Mhz
Operaciones de vuelo LECU:	913210923
Lillo LET	123.37 Mhz
La Mancha LEMX	123.50 Mhz
Emergencia	121.50 Mhz
Radioayudas:	
VOR Villatobas VTB 112,70 Mhz	
Otros servicios:	
Combust. y Aceite: SI (AVGAS - JET A-1)	
Horario: Invierno 09:30 - 17:00 h LMT	
Verano 09:30 - 19:30 h. LMT	

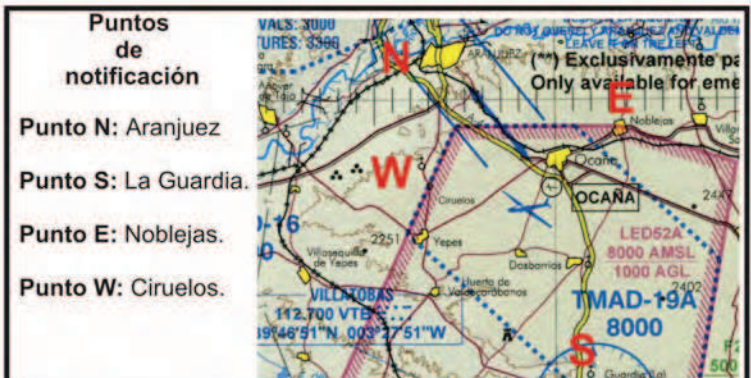

OBSERVACIONES SOBRE LOS TRÁFICOS DE VELEROS:
 La operación normal de los veleros será volar al S del eje de la pista 11/29 del Aeródromo de Ocaña. Si por cualquier motivo, un velero se introduce al N del campo, es fundamental, por seguridad aérea, notificar antes por radio sus intenciones a los demás posibles tráficos de la zona.

OBSERVACIONES SOBRE TRÁFICOS DE AVIONES A MOTOR:
 La operación normal de los aviones a motor será volar al N del eje de la pista 11/29 del Aeródromo de Ocaña. Si por cualquier motivo, un avión se introduce al S del campo, es fundamental, por seguridad aérea, notificar antes por radio sus intenciones a los demás posibles tráficos de la zona.